KONSCHT - MILLEN

janvier 2022 - juillet 2022

Cours - Workshops - Spectacles - Conférences

www. konschtmillen.lu

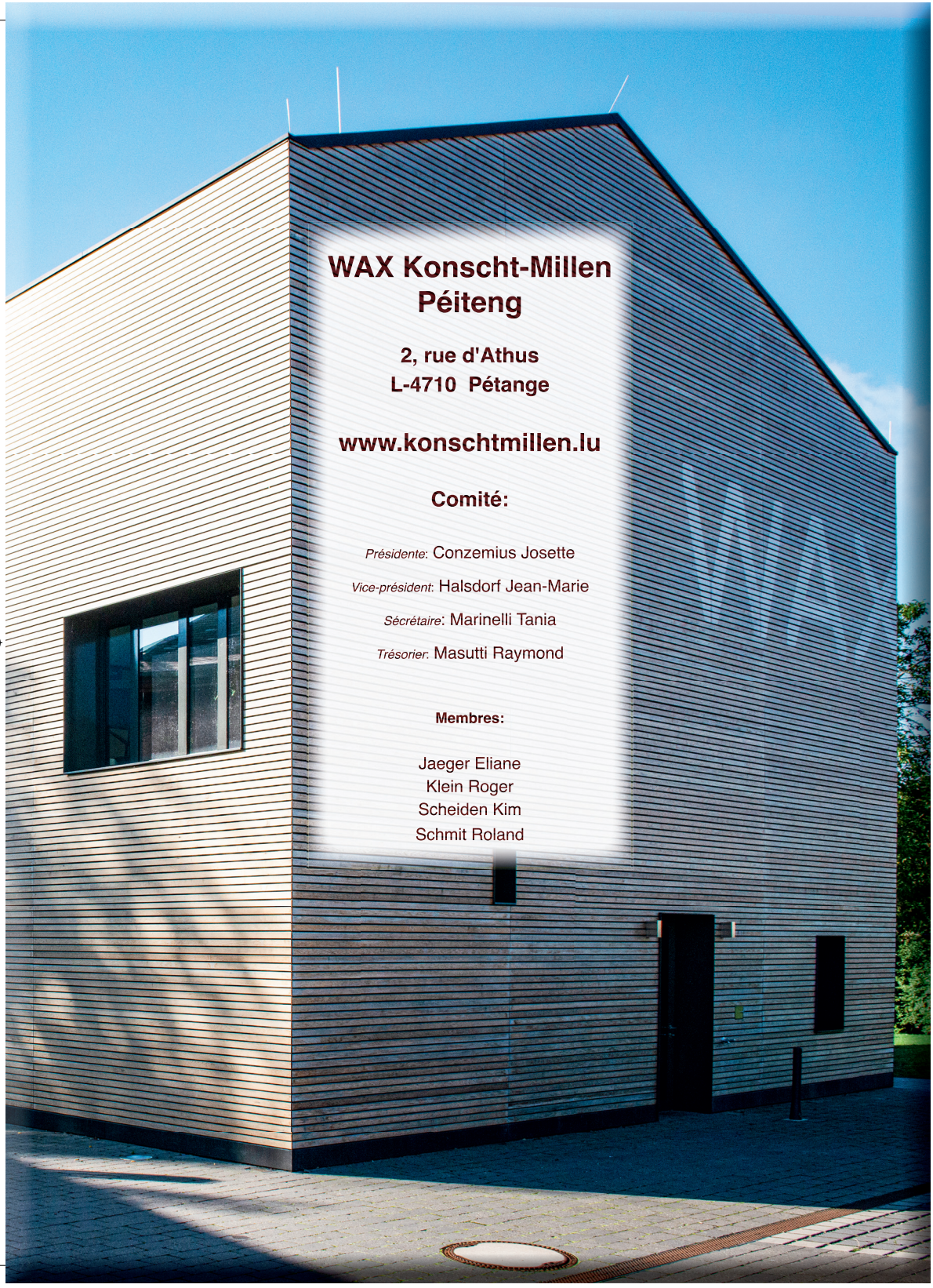

WAX Konscht-Millen Péiteng

2, rue d'Athus
L-4710 Pétange

www.konschtmillen.lu

Comité:

Présidente: Conzemius Josette

Vice-président: Halsdorf Jean-Marie

Sécrétaire: Marinelli Tania

Trésorier: Masutti Raymond

Membres:

Jaeger Eliane
Klein Roger
Scheiden Kim
Schmit Roland

Sommaire

Toutes nos organisations auront lieu dans le respect des mesures sanitaires en vigueur liées au Covid-19.

Cours
am Atelier vun der Konscht-Millen

Bitz Treff - Eliane Jaeger 6
Couture pour confirmés - Corinne Scherer 7
Couture pour débutants et confirmés - Anne-Marie Herckes 8
Couture pour débutants et confirmés - Corinne Scherer 9
Céramique - Patrice Bamberg 10
Céramique - Denise Lahier 11
Kreativen Kanner Atelier - Joëlle Jakoby et Jason Jakoby 12
Molen mat Acryl Faarw - Viviane Leszczynski 13
Exposition "A Rousen" 14

Demande d'inscription aux cours et workshops 16 - 17

Workshops
am Atelier vun der Konscht-Millen

Acryl Collagen in 3D-Optik - Isabell Langers-Stübing 18
Astrologie - Viviane Leszczynski 19
Betonkunst - Isabell Langers-Stübing 20
Bettina Reichert - Keine Idee ... wie fange ich an ? 21
Décorations de Pâques - José Pereira 22
Dessous bitzen - Corinne Scherer 23
Pappmaché - Isabell Langers-Stübing 24
Steampunk Art Up-Cycled - Stanislava Boudova 25
Tom Kree - Acryl- und Mischtechnik 26

Spectacles - Conférences
um Späicher vun der Konscht-Millen

Al Schanken mat de Mierbaacher 28
Stories & Sounds - Jam Session 29

Inscriptions : **tania.marinelli@me.com**

Cours

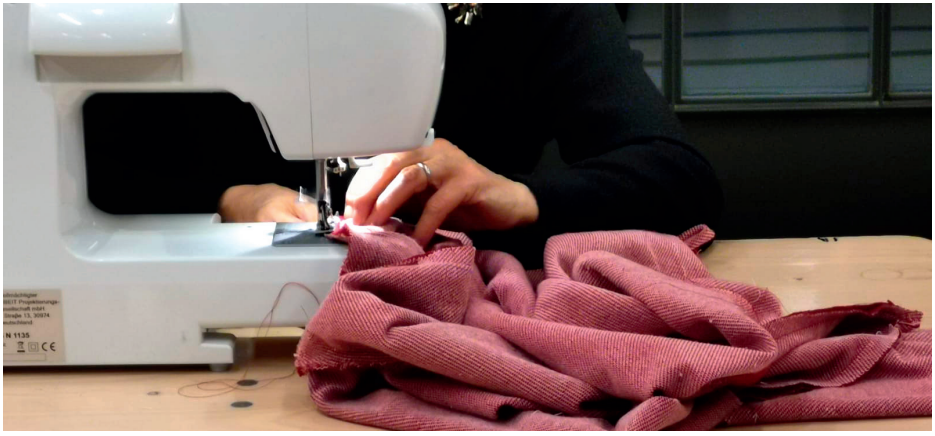

Inscriptions : **tania.marinelli@me.com**

Bitz - Treff

Eliane Jaeger

Mercredi 14 h 30 - 17 h 30

janv 2022	avr 2022
05.01.2022	13.04.2022
12.01.2022	27.04.2022
19.01.2022	04.05.2022
26.01.2022	11.05.2022
02.02.2022	18.05.2022
09.02.2022	01.06.2022
23.02.2022	08.06.2022
02.03.2022	15.06.2022
09.03.2022	22.06.2022
16.03.2022	29.06.2022
23.03.2022	06.07.2022
30.03.2022	13.07.2022

198 € (216 €)* ***par session***

min. 4 personnes

max. 8 personnes

De Bitz-Treff geet weider

De Bitz-Treff riicht sech ausschliisslech u Leit, déi de Bitzcours fir Ufänger a fir Fortgeschrëtten matgemaach hunn.

Déi Persounen, déi matmaachen, sinn encadréiert vun enger professioneller Néiesch, bréngen hiert Material (Schnittmuster, Stoff asw...) oder hiert Kleedungssteck (z.B. fir ëmzeänneren) mat, fir se dann op der Platz ze konfektionéieren oder ze retuschéieren.

Bitzmaschinnen gëtt et an der Konschtmillen.

La rencontre de couture « Bitz-Treff » continue

Cette rencontre s'adresse exclusivement aux personnes ayant déjà suivi les cours pour débutants et pour avancés.
Les participants sont encadrés par une couturière professionnelle, apporteront leur matériel (patron, tissus etc…) ou leur vêtement (p.ex. pour retoucher) pour les confectionner sur place.

Des machines à coudre sont disponibles sur place.

Inscriptions : **tania.marinelli@me.com**

Couture pour confirmés

Corinne Scherer

Lundi 19 h 00 - 21 h 30

janv 2022	avr 2022
03.01.2022	25.04.2022
10.01.2022	02.05.2022
17.01.2022	16.05.2022
24.01.2022	30.05.2022
31.01.2022	13.06.2022
07.02.2022	20.06.2022
21.02.2022	27.06.2022
28.02.2022	04.07.2022
07.03.2022	11.07.2022
14.03.2022	
21.03.2022	
28.03.2022	

165 € (180 €)* ***janvier 2022***

124 € (135 €)* ***avril 2022***

min. 4 personnes

max. 8 personnes

Une priorité d'inscription sera donnée aux personnes ayant déjà suivi les cours pour débutants.

Des machines à coudre sont disponibles sur place.

Inscriptions : **tania.marinelli@me.com**

Couture pour débutants et confirmés

Anne-Marie Herckes

Mardi 19 h 00 - 21 h 30

janv 2022	avr 2022
11.01.2022	19.04.2022
18.01.2022	26.04.2022
25.01.2022	03.05.2022
01.02.2022	10.05.2022
08.02.2022	17.05.2022
22.02.2022	31.05.2022
08.03.2022	07.06.2022
15.03.2022	14.06.2022
22.03.2022	21.06.2022
29.03.2022	28.06.2022

138 € (150 €)* ***par session***

min. 4 personnes
max. 8 personnes

Une priorité d'inscription sera donnée aux personnes ayant déjà suivi les cours pour débutants.

Un cours de couture qui s'adresse aux débutants qui désirent apprendre à coudre à la machine. Anne-Marie Herckes explique la machine et ses fonctions et aide les participants à réaliser des petits projets. L`accent se fera sur les accessoires: sacs, pochettes, écharpes ou petits bijoux textiles. Les différents projets seront discutés ensemble avec les participants.

Anne-Marie Herckes a fait ses études de stylisme à la « Royal Academy » à Anvers et à la « Universtität für angewandte Kunst » à Vienne. Elle est styliste et créatrice de son popre label de mode depuis 2006 et connue pour ses créations originales en tissu et en cuir.

Inscriptions : **tania.marinelli@me.com**

Couture pour débutants et confirmés

Corinne Scherer

Jeudi 19 h 00 - 21 h 30

janv 2022	avr 2022
06.01.2022	21.04.2022
13.01.2022	28.04.2022
20.01.2022	05.05.2022
27.01.2022	12.05.2022
03.02.2022	19.05.2022
10.02.2022	02.06.2022
24.02.2022	09.06.2022
03.03.2022	16.06.2022
10.03.2022	30.06.2022
17.03.2022	07.07.2022
24.03.2022	14.07.2022
31.03.2022	

Bitzcours fir Ufänger

Et ass eng Freed wann e sech selwer Kleeder ka bitzen. Et kennt ëmmer méi op dass Léit keng färdeg Kleeder méi kafe ginn, mee selwer Kleeder bitzen.

Corinne Scherer, professionnell Néiesch säit laange Joren, weist lech d'Basisprinzippie vum Bitzen. Et ass eng Aféierung an d'Bitzen an duerno op Hand vun engem Patron schaffe mir bis zum Zesummesetze vum färdege Kleedungssteck.

Cours de couture pour débutants

Corinne Scherer vous familiarise avec les bases principales de la couture.

165 € (180 €)* **janvier 2022**

152 € (165 €)* **avril 2022**

min. 4 personnes

max. 8 personnes

Inscriptions : **tania.marinelli@me.com**

Céramique

Patrice Bamberg

Mercredi 19 h 00 - 21 h 30

févr 2022	avr 2022
23.02.2022	20.04.2022
02.03.2022	27.04.2022
09.03.2022	04.05.2022
16.03.2022	11.05.2022
23.03.2022	18.05.2022

Der Kreativitéit si bal keng Grenze gesat.
Dekoratioune fir bannen oder baussen,
jee no Joreszäit,
Alldagsgéigestänn,
…
alles dat léist sech aus Toun formen.

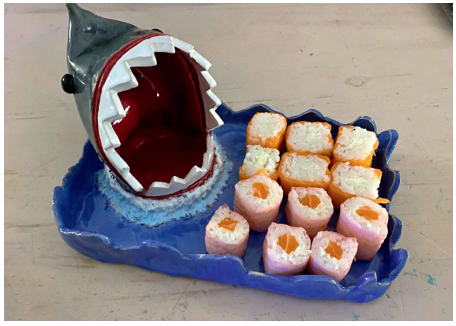

99 € (105 €)* ***par session***
matériel et cuisson inclus

min. 4 personnes

max. 8 personnes

La créativité n'a pas de limites.
Décorations pour l'intérieur ou l'extérieur,
selon la saison,
des objets du quotidien,
…
toutes ces créations faites à base d'argile.

Inscriptions : **tania.marinelli@me.com**

Céramique

Denise Lahier

Vendredi 19 h 00 - 21 h 30

janv 2022	févr 2022	mars 2022	mai 2022
07.01.2022	11.02.2022	25.03.2022	13.05.2022
14.01.2022	25.02.2022	01.04.2022	20.05.2022
21.01.2022	04.03.2022	22.04.2022	03.06.2022
28.01.2022	11.03.2022	29.04.2022	10.06.2022
04.02.2022	18.03.2022	06.05.2022	17.06.2022

99 € (105 €)* ***par session***
matériel et cuisson inclus

min. 4 personnes

max. 8 personnes

Inscriptions : **tania.marinelli@me.com**

Kreativen Kanner Atelier

Joëlle Jakoby an Jason Jakoby

fir Kanner vun 8 bis 13 Joer - pour enfants de 8 à 13 ans

Samedi
de 14 h 00 - 16 h 00

janv 2022	avr 2022
08.01.2022	30.04.2022
15.01.2022	07.05.2022
29.01.2022	14.05.2022
19.02.2022	21.05.2022
26.02.2022	04.06.2022
05.03.2022	11.06.2022
12.03.2022	18.06.2022
26.03.2022	25.06.2022
02.04.2022	02.07.2022
	09.07.2022

60 € (64 €)* *janvier 2022*
65 € (70 €)* *avril 2022*

matériel inclus

min. 4 personnes
max. 8 personnes

Hei gëtt gebastelt,
getöpfert
an gemoolt

Bricolage
Céramique
Dessin

Inscriptions : tania.marinelli@me.com

Molen mat Acrylfaarw

Viviane Leszczynski

An dësen Cours'en hëllefen ech iech

- kreativ Iddien ze fannen
- wéi dës Iddien duerno an engem Bild ëmgesat ginn
- Reegelen vun enger Kompositioun
- wéi duerch Mëschungen vun Faarf Kontraster an Spannungen entstinn

Egal ob abstrakt oder figurativ, et kann en déi zwee och gutt mateneen verbannen. Et gin verschidden Mësch-Techniken mat Faarwen an Materialien mateneen kombinéiert. Mir wäerten eis duerch eis Intuitioun, Stëmmungen, Spontanitéit inspiréieren loossen, an esou des Energien op enger Leinwand ausliewen. Jiddereen gëtt op sengem eegene kreativen Wee ënnerstëtzt.

Interesséiert ? Dann zéckt net a schreift iech an. Platzen sinn limitéiert.

janv 2022

11.01.2022
18.01.2022
25.01.2022
01.02.2022
08.02.2022
22.02.2022
01.03.2022
08.03.2022
15.03.2022
22.03.2022

avr 2022

26.04.2022
03.05.2022
10.05.2022
17.05.2022
31.05.2022
07.06.2022
14.06.2022
21.06.2022
28.06.2022
05.07.2022

Mardi 8 h 30 - 11 h 30

ou

Mardi 14 h 00 - 17 h 00

165 € (180 €)* *par session*

min. 4 personnes

max. 8 personnes

Inscriptions : **tania.marinelli@me.com**

Exposition « A Rousen »

Le Syndicat d'Initiative et de Tourisme de la Commune de Pétange, en collaboration avec l'Administration communale de Pétange, invite à

l'exposition de créations réalisées par tous les participants lors des cours et Workshops à la «Konscht-Millen Wax»

du **17.03.2022** au **20.03.2022**

Maison de la Culture « A Rousen »,
Place du marché à Pétange.

Le vernissage aura lieu le 17.03.2022 à 19 h 30.

Pétange
MOTIVATION COMMUNE

Inscriptions : **tania.marinelli@me.com**

Galerie photos

Inscriptions : **tania.marinelli@me.com**

Fiche d'inscription

tous les cours auront lieu au 1er étage de la Konscht Millen Wax,
2, rue d'Athus, L-4710 Pétange

Nom				
Prénom				
Adresse				
Code postal et localité				
Date de naissance *uniquement pour les cours des enfants*				
Téléphone ** impératif*		Infos groupe WhatsApp	oui ☐	non ☐
Adresse e-mail ** impératif*				

	Je souhaite m'inscrire au(x) cours / Workshop(s) suivant(s) :	**Début des cours**	**Commune de Pétange**	
			résidents	*** non-résidents**
☐	Bitz Treff - janvier 2022	2022-01-05	198 €	216 €
☐	Bitz Treff - avril 2022	2022-04-20	198 €	216 €
☐	Céramique - février 2022 - mercredi	2022-02-23	99 €	105 €
☐	Céramique - avril 2022 - mercredi	2022-04-20	99 €	105 €
☐	Céramique - janvier 2022 - vendredi	2022-01-07	99 €	105 €
☐	Céramique - février 2022 - vendredi	2022-02-11	99 €	105 €
☐	Céramique - mars 2022 - vendredi	2022-03-25	99 €	105 €
☐	Céramique - mai 2022 - vendredi	2022-05-13	99 €	105 €
☐	Couture « confirmés » - janvier 2022 – lundi	2022-01-03	165 €	180 €
☐	Couture « confirmés » - avril 2022 – lundi	2022-04-25	124 €	135 €
☐	Couture « débutants / confirmés » - janvier 2022 – mardi	2022-01-11	138 €	150 €
☐	Couture « débutants / confirmés » - avril 2022 – mardi	2022-04-19	138 €	150 €
☐	Couture « débutants / confirmés » - janvier 2022 – jeudi	2022-01-06	165 €	180 €
☐	Couture « débutants / confirmés » - avril 2022 – jeudi	2022-04-21	152 €	165 €
☐	Kreativen Kanner Atelier - janvier 2022	2022-01-08	60 €	64 €
☐	Kreativen Kanner Atelier - avril 2022	2022-04-30	65 €	70 €
☐	Molen - janvier 2022 - matin	2022-01-11	165 €	180 €
☐	Molen - janvier 2022 – après-midi	2022-01-11	165 €	180 €
☐	Molen - avril 2022 - matin	2022-04-26	165 €	180 €
☐	Molen - avril 2022 – après-midi	2022-04-26	165 €	180 €

Workshops

☐	Acryl Collagen in 3D-Optik	2022-07-02	106 €	112 €
☐	Astrologie - Initiation	2022-04-22	50 €	54 €
☐	Astrologie - Avancés	2022-05-13	50 €	54 €
☐	Betonkunst - juin 2022	2022-06-11	126 €	132 €
☐	Bettina Reichert	2022-02-18	240 €	264 €
☐	Décoration de Pâques – 01.04.2022 - vendredi	2022-04-01	37 €	38 €
☐	Décoration de Pâques – 02.04.2022 - samedi	2022-04-02	37 €	38 €
☐	Dessous bitzen	2022-01-22	120 €	132 €
☐	Pappmaché ... Skulpturen und Designobjekte	2022-02-26	94 €	100 €
☐	Steampunk Art - up cycled	2022-02-19	94 €	104 €
☐	Tom Kree	2022-09-02	240 €	264 €

Spectacles

☐	Al Schanken mat de Mierbaacher	2022-02-25	15 €
☐	Stories & Sounds - jam session	2022-02-02	25 €

Remarques :

Date :	Signature :

Une confirmation d'inscription ainsi qu'une facture vous seront envoyées par e-mail.

Toute facture devra être réglée avant la date limite de paiement afin de garantir votre place.

N.B. Les informations demandées sur la présente fiche d'inscription sont utilisées conformément à la loi du 2 août 2002 relative à la protection des personnes à l'égard du traitement des données à caractère personnel.

Fiche d'inscription à envoyer par e-mail à tania.marinelli@me.com

ou bien par courrier : Konscht-Millen asbl 2, rue d'Athus L-4710 Pétange

Acryl- Collagen in 3 D-Optik - Workshop

Isabell Langers-Stübing

Samstag - 02.07.2022
und
Samstag - 09.07.2022
und
Samstag - 16.07.2022

9 h 00 – 13 h 00

106 € (112 €)*
matériel inclus sauf le cadre

min. 3 personnes
max. 6 personnes

Kurs in deutscher Sprache

Der Workshop lässt Raum für vielfältige Ideen zum Thema Collagen.

Fundstücke aus den Bereichen :

Natur :	Äste, Wurzeln, Steine, ...
Technik :	Werkeuge, Eisenteile, Platinen, ...
Recycling :	Plastik, Objekte, Folien, ...

lassen sich all zu “phantastischen” Bildern zusammensetzen. Einfach mal schauen, was ihr in der Natur, der Garage, dem Keller oder auf dem Speicher so alles findet ...

Gearbeitet wird dann mit Acryspachtelmasse und Farben, Spray-Dosen, Pappmaché, Heissluftfön zum Verformen von Plastikteilen und Folien, Rost und Patina und vielem mehr ...

Bis auf die Rahmen, da diese nach Grösse und Dicke im Preis stark variieren, sind alle Materialien in der Kursgebühr enthalten.

Gerne können auch alte Bilderrahmen, Gemälde oder Holzkisten zum Bearbeiten in den Kurs mitgebracht werden.

Inscriptions : **tania.marinelli@me.com**

ASTROLOGIE - Workshop

Viviane Leszczynski (www.astro-flora.lu)

Astrologie ass keng Hellseherei an och net dat wat en an den Zeitungen fënnt, dat ass éischter just en Divertissement. Et kann en och net Prognosen maachen op en déi grouss Léift fënnt oder am Lotto gewënnt. Mä d'Deiten vun engem Gebuertsbild kann hëllefen eis Liewensaufgaben, Talenter souwéi eis Stäerkten an Schwächten ze erkennen.

Dësen Workshop ass geduecht fir all déi wou eng perséinlech Selbsterkenntnis an Entwécklung wëllen fannen. Verstoen firwat mer verschidden Erausfuerderungen kréien, wéi eng Charakter-eegenschaften ze entwéckelen sinn, fir an dësem Liewen glécklech ze sinn. Mir kënnen un eisen eegenen Horoskoper en Abléck an dës Symbolsprooch kréien.

- Grondprinzippien vun den Déierekreeszéchen, Elementer an Quadranten.
- Wéi déi verschidden Planéitekonstellatiounen individuell op eist Liewen wierken.

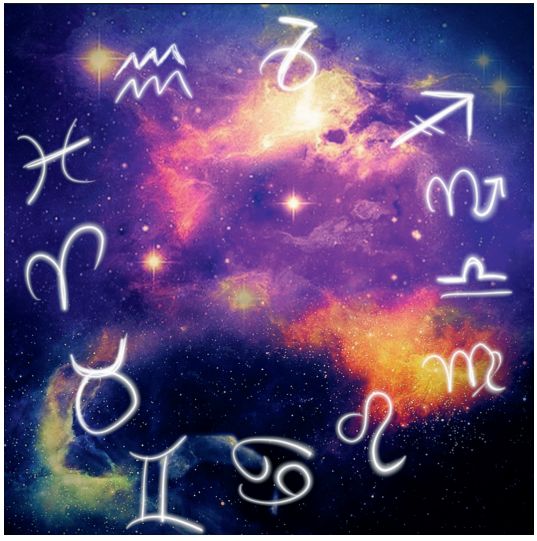

Initiation

vendredi 22.04.2022

vendredi 29.04.2022

vendredi 06.05.2022

Confirmés

vendredi 13.05.2022

vendredi 20.05.2022

vendredi 03.06.2022

18 h 00 – 21 h 00

Prix : 50 € (54 €)

par session

min. 4 personnes

max. 8 personnes

Inscriptions : **tania.marinelli@me.com**

BETONKUNST - Workshop

Isabell Langers-Stübing

Beton Skulpturen

Eye Catcher for your home

Samstag - 11.06.2022
und
Samstag - 18.06.2022
und
Samstag 25.06.2022

9 h 00 – 13 h 00

126 € (132 €)*
matériel inclus

min. 3 personnes
max. 6 personnes

Kurs in deutscher Sprache

Inscriptions : **tania.marinelli@me.com**

Bettina REICHERT - Workshop

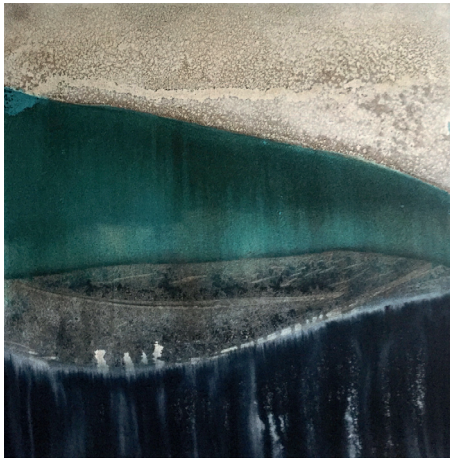

Keine Idee ... wie fange ich an ?

Es werden neue Ideen vermittelt, wie Sie ein Bild entstehen lassen können, wie Sie es aufbauen. Wir starten auf ungewöhnliche Art, Eintauchen in den Farbfluss, Schicht um Schicht finden wir unseren eigenen Weg ein Bild entstehen zu lassen.

Eine Möglichkeit das kreative, schöpferische Potenzial in sich zu entdecken, zu finden und zu verfolgen. Eintauchen in die Welt der Farben und Formen, frei und spontan Arbeiten, offen sein für das was entsteht, einbinden und fortführen bis zur eigenen Bildfindung, für Anfänger und Fortgeschrittene geeignet.

Bettina Reichert zeigt Ihnen Möglichkeiten, Ihre eigenen Materialien einzubinden und neue, spannende Wege zu entdecken.

11 - 12 - 13 février 2022

10 h 00 - 13 h 00
14 h 00 - 17 h 00

Inscription pour les 3 jours: 240 € (264 €)*

min. 4 personnes
max. 8 personnes

Kurs in deutscher Sprache

Inscriptions : **tania.marinelli@me.com**

DECORATION de PÂQUES - Workshop

José Pereira

Vendredi - 01.04.2022

18 h 30 - 21 h 30

ou

Samedi - 02.04.2022

9 h 00 - 12 h 00

min. 4 personnes

max. 8 personnes

Cours en langue française

Inscriptions : **tania.marinelli@me.com**

DESSOUS BITZEN - Workshop

Corinne Scherer

Neien Challenge

E Soutien ze bitzen ass d'Kinneksdisziplin vun den Dessous Cours'en. Mir gi Schrëtt fir Schrëtt vir; vun der Theorie vum Material bis Bitzten.

Viraussetzungen sinn :

- är Bitzmaschin gutt kennen
- gutt Jersey kennen bitzen

Jiddereen kritt virun de Cours'en eng individuell Berodun wou Form, Gréisst an Material definéiert gëtt.

Materialkäschten sinn ongeféier 50 € an gi vum Corinne am viraus no Ofsprooch bestallt.

Samschden 22.01.2022
an
Sonnden 23.01.2022

9 h 00 - 15 h 00

120 € (132 €)*
ouni Material

min. 3 personnes
max. 6 personnes

Inscriptions : **tania.marinelli@me.com**

PAPPMACHé - Workshop

Isabell Langers-Stübing

Samstag - 26.02.2022
und
Samstag - 05.03.2022
und
Samstag 12.03.2022

9 h 00 – 13 h 00

94 € (100 €)*

matériel inclus

min. 3 personnes

max. 6 personnes

Skulpturen und Designobjekte

Pappmaché lässt sich vielseitig zu großen und kleinen Skulpturen, aber auch zum künstlerischen Gestalten von Bilderrahmen, Spiegeln, 3D-Collagen, Schachteln, Lampen und vielem mehr verwenden.

Im Kurs stellen wir unser Pappmaché aus geschreddertem Papier, Tapetenkleister und Weißleim her und tragen ihn auf einem Unterbau aus Hasendraht, Alufolie, Kartonagen, Montageschaum usw. auf.

Die fertigen Sachen lassen sich schleifen, bemalen, bekleben … außerdem können auch gerne Fundstücke eingearbeitet werden und eigene Objekte “aufgepimpt” werden.

Kurs in deutscher Sprache

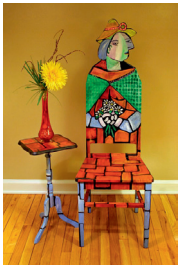

Inscriptions : **tania.marinelli@me.com**

STEAMPUNK ART UP CYCLED - Workshop

Stanislava Boudova

Samedi 19.02.2022
et
Dimanche 20.02.2022

9 h 00 - 13 h 00

94 € (104 €)*
matériel inclus

min. 4 personnes

max. 8 personnes

Mixed-media oeuvre d'art

Cours en langue française

Inscriptions : **tania.marinelli@me.com**

Tom KREE - Workshop

Acryl- und Mischtechnik - ein abstraktes Bild ohne Pinsel !

Mit Materialien, Collagen und Spachtelmasse errichten wir großartige Untergründe auf unserer Leinwand. Schicht für Schicht entlocken wir dem Bild, durch die Hinzugabe von Kaffee, Acryl- und Ölfarben, eine gewisse Tiefenwirkung. Überraschende Ergebnisse werden durch die Verwendung von Alchemie in die Komposition eingebracht. Geprägt von persönlichen Emotionen, Gefühlen und Ideen versuchen wir die pure Energie auf der Leinwand auszuleben. Leidenschaft, Freiheit und Mut zum Experimentieren werden in den Bildern wieder gespiegelt.

Ergänzt werden diese durch den Einsatz von etlichen Hilfsmitteln (z.B. Beizen, Bodenausgleichsmasse), welche eine Unmenge an möglichen Farben ans Licht bringen und tolle ausdrucksstarke Bilder als Ergebnis haben. Dieser Kurs eignet sich sowohl für Neueinsteiger als auch Fortgeschrittene und Kenner dieser Mischtechnik.

2 - 3 - 4 septembre 2022

10 h 00 - 16 h 00

Inscription pour les 3 jours: 240 € (264 €)*

min. 4 personnes
max. 8 personnes

Inscriptions : **tania.marinelli@me.com**

Spectacles - Conférences

AL SCHANKEN mat de Mierbaacher

Wat Saachen !

D'Mierbaacher, Raymond Kimmes an Jean-Paul Herman,

servéiren lech onvergiesslech schéi Lidder (LU, DE, EN, FR, …) aus den 30er, 40er, 50er, 60er, 70er an 80er Joren, wéi se am Radio, um Fernseh an op de Bühnen gelaf sinn, fir ze dreemen, mat ze sangen, mat ze summen, fir drop ze danzen oder fir se einfach nëmmen ze genéissen.

AL SCHANKEN
mat de Mierbaacher

Vendredi 25.02.2022 à 20 h 00 - Entrée 15 €

payable à l'avance

tickets remboursables jusqu'à 48 heures avant le spectacle

Réservations: lundi au vendredi de 18 h 00 à 20 h 00
Tél. +352 621 688 872 / courriel: masutti@pt.lu

STORIES & SOUNDS - Jam Session

3 Fraen, 3 Stëmmen, 3 Weeër eng Geschicht z'erzielen ...

Véronique Kolber ©

Lynn Theisen ©

Déi zwou Erzielkënschtlerinnen Luisa Bevilacqua a Betsy Dentzer treffen op d'Claire Parsons, Jazzsängerin a -musekerin. Si all reese mat liichtem Gepäck fir sech zesummen op eng onbekannte Rees ze maachen: Al Weeër gi verlooss fir am Moment Neies z'entdecken.

Virun den Aen an Ouere vum Public loossen di 3 Kënschtlerinnen nei Welten entstoen, wou Kläng, Wieder, Gesang, Geschichten a Musek sech géigesäiteg inspiréieren an ofwiesselen.

"Stories & Sounds " ass ee Sprong an d'kaalt Waasser, en Experiment, ee Faass ouni Buedem voller Pläséier um Spill, an deem alles méiglech ass … an nach villes méi.

Dauer: 75 Minutten ouni Paus

Kënschtlerinnen: Luisa Bevilacqua (Erzielung), Betsy Dentzer (Erzielung), Claire Parsons (Gesang a Musek)

Ee Projet vun Erzielkonscht a.s.b.l.

Mercredi 02.02.2022 à 20 h 00 - Entrée 25 €

payable à l'avance

tickets remboursables jusqu'à 48 heures avant le spectacle

Réservations: lundi au vendredi de 18 h 00 à 20 h 00
Tél. +352 621 688 872 / courriel: masutti@pt.lu

Galerie photos

Inscriptions : **tania.marinelli@me.com**

Informations importantes

La fiche d'inscription doit être dûment remplie, signée, datée et envoyée soit

par e-mail à tania.marinelli@me.com

ou bien par courrier postal à l'adresse suivante :

Konscht-Millen asbl
2, rue d'Athus
L-4710 Pétange

Une confirmation d'inscription ainsi qu'une facture vous seront adressées par e-mail.

Toute facture devra être payée au plus tard à la date limite de règlement afin de garantir votre place et ainsi valider l'inscription.

Attention : Ne faites pas de virement sans avoir reçu de facture !

Les frais d'inscription aux cours et Workshops ne peuvent être remboursés (sauf en cas de maladie aiguë avec certificat médical).

Les billets d'entrée aux spectacles sont remboursables jusqu'à 48 heures avant le début du spectacle.

La participation à toute activité est sous votre propre responsabilité.

La Konscht-Millen se réserve le droit de changer les dates et / ou horaires prévus pour des raisons d'organisation. Dans ce cas, les participant(e)s en seront informés en temps utile.

Les cours n'auront pas lieu si le minimum d'inscriptions n'est pas atteint.

La plupart des cours sont en langue luxembourgeoise.

Exception(s) :

au cas où le(s) chargé(s) de cours pratique(nt) une autre langue, une information est indiquée dans la présentation du cours (ou Workshop) en question.

à la demande de tous les participant(e)s d'un cours.

Lors de nos activités, nous faisons de temps en temps des photos des participants. Si vous ne désirez pas que votre photo soit publiée dans notre brochure, veuillez nous en avertir par écrit.

Les informations demandées sur la présente fiche d'inscription sont utilisées conformément à la loi du 2 août 2002 relative à la protection des personnes à l'égard du traitement des données à caractère personnel.

Toutes nos organisations auront lieu dans le respect des mesures sanitaires en vigueur liées au Covid-19.

KONSCHT - MILLEN
2, rue d'Athus
L-4710 Pétange

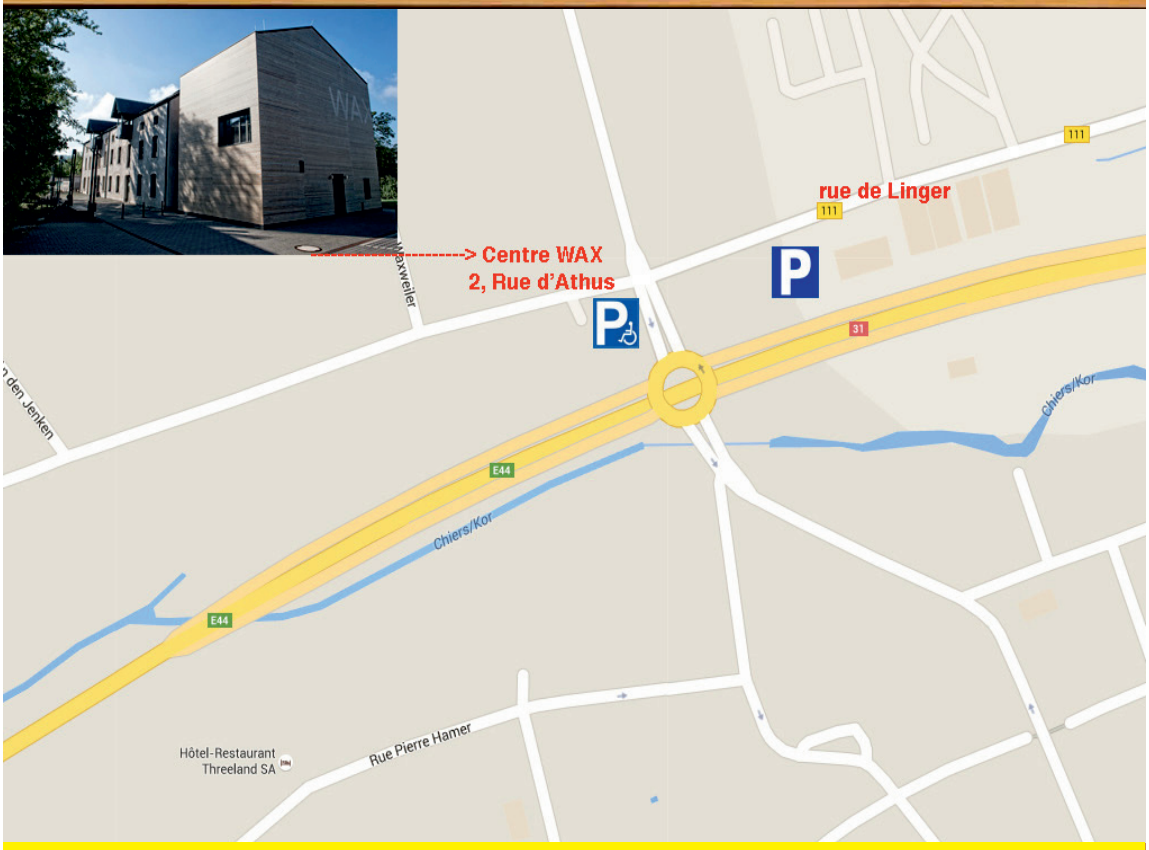

2 parkings à proximité

-un parking au Centre Wax : entrée 2, rue d'Athus Pétange
-un parking à 100 m du Centre Wax: entrée rue de Linger à Pétange

www. konschtmillen.lu